

ΠΕΡΙΠΤΕΡΟ PAVILION ΚΛΙΜΑΚΑ 1.400 SCALE

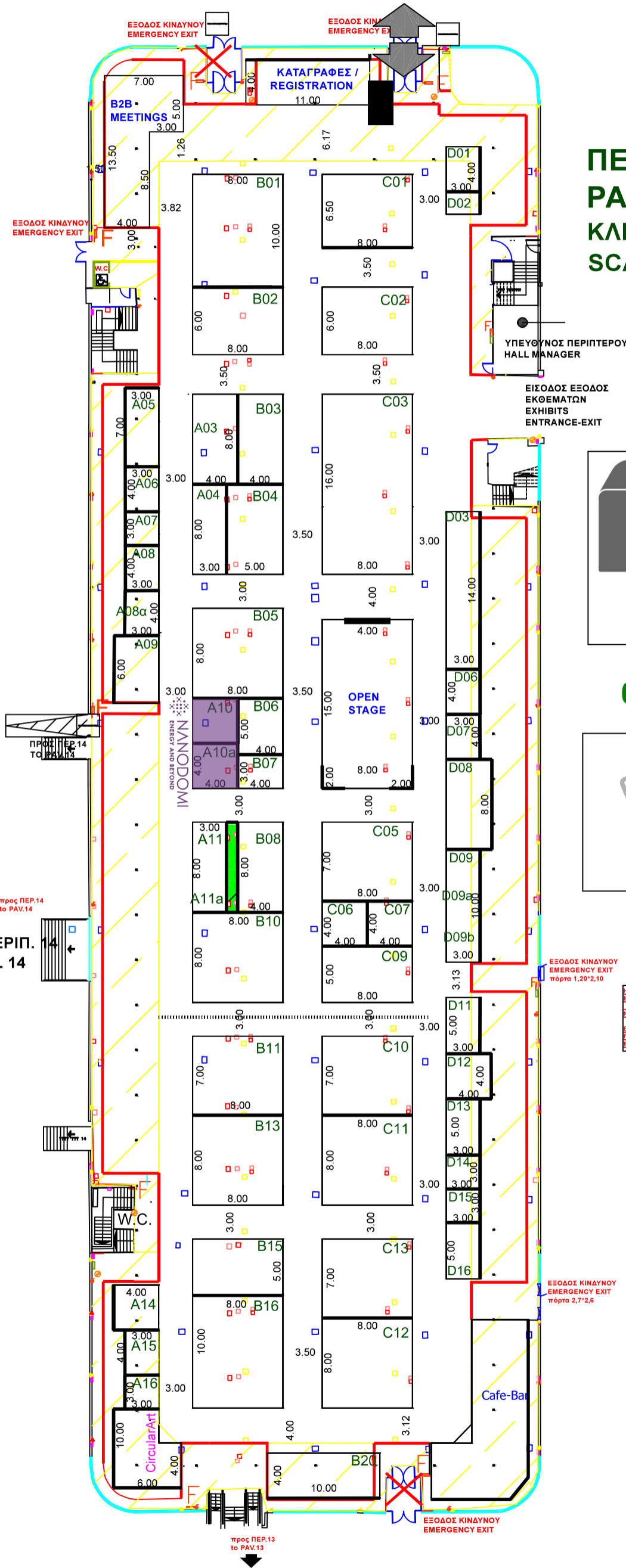

07-09/03/2024

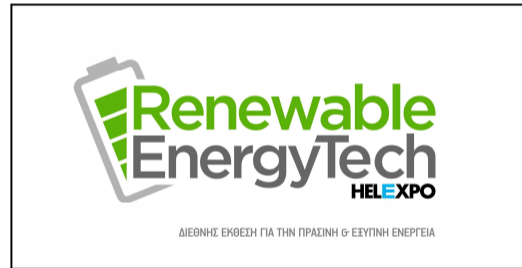

ΠΡΟΣ ΠΕΡΙΠ. 14 TO HALL 14

ΗΛΕΚΤΡΟΛΟΓΙΚΟΙ ΠΙΝΑΚΕΣ, ΚΑΙΜΑΤΙΣΤΙΚΕΣ ΜΟΝΑΔΕΣ, ΠΥΡΟΣΒΕΣΤΙΚΕΣ ΦΩΛΙΕΣ & ΕΙΣΟΔΟΣ ΚΙΝΔΥΝΟΥ, ΝΑ ΕΙΝΑΙ ΤΡΟΦΟΒΑΤΗΡΕΣ!
ELECTRICAL BOXES, AIRCONDITION, FIRE EXTINGUISHER & EMERGENCY EXITS MUST BE ACCESSIBLE!

- TECHNICAL DETAILS**
- HOUSING FOR WATER SUPPLY AND SEWERAGE
 - HOUSING FOR ELECTRIC POWER
 - ELECTRICAL BOXES
 - FIRE EXTINGUISHER
 - FIRE EXTINGUISHER ON WHEELS
 - TELEPHONE LINES
 - ELECTRICAL POWER OUTLET
 - TELEPHONE CONNECTOR HEIGHT 2.50-5.50m
- LOADING AREA 4438,80m²
• COLUMNS 15x15cm

ΓΡΑΦΕΙΟ ΥΠΕΥΘΥΝΟΥ (HALL MANAGER)
ΤΗΛ. 2310291265

- ΠΡΙΖΑΔΕΗ
- ΠΡΙΖΑΔΕΗ 1
- ΠΡΙΖΑΟΤΕ
- ΔΙΑΚΟΠΤΗΣ
- ΠΥΡΟΣΒΕΣΤΙΚΟΣ ΣΥΝΑΓΕΡΜΟΣ
- ΤΡΟΧΗΛΑΤΟΣ ΠΥΡΟΣΒΕΣΤΗΡΑΣ
- ΦΡΕΑΤΙΟ ΑΠΟΧΕΤΕΥΣΗΣ
- ΦΡΕΑΤΙΟ ΔΕΗ
- ΦΡΕΑΤΙΟ ΝΕΡΟΥ
- ΦΡΕΑΤΙΟ ΝΕΚΡΟ
- ΦΡΕΑΤΙΟ ΟΤΕ
- ΦΡΕΑΤΙΟ ΟΤΕ-ΝΕΡΟΥ
- ΠΙΝΑΚΑΣ ΔΕΗ
- ΠΑΡΟΧΗ ΑΠΟΧΕΤΕΥΣΗΣ
- ΠΑΡΟΧΗ ΡΕΥΜΑΤΟΣ
- ΤΗΛΕΦΩΝΙΚΟΣ ΘΑΛΑΜΟΣ
- ΠΥΡΟΣΒΕΣΤΙΚΗ ΦΩΛΙΑ
- ΚΟΛΩΝΑ 15x15 cm
- ΣΤΑΘΜΟΣ ΕΡΓΑΛΕΙΩΝ

ΣΤΟ ΧΩΡΟ ΚΑΤΩ ΑΠΟ ΗΜΙΟΡΟΦΟ ΑΝΩΤΕΡΟ ΥΨΟΣ ΚΑΤΑΣΚΕΥΗΣ 2.50m max CONSTRUCTION HEIGHT UNDER MEZZANINE 2.50m

ΚΤΙΡΙΟ Νο 15
ΙΣΟΓΕΙΟ
ΚΛΙΜΑΚΑ 1:400
ΣΤΟΙΧΕΙΑ ΚΤΙΡΙΟΥ
ΩΦ. ΕΜΒΑΔΟ 4438.80 M2
ΠΕΡΙΜΕΤΡΙΚΟ ΥΨΟΣ : 2.50
ΚΕΝΤΡΙΚΟ ΥΨΟΣ : 5.50

ΠΡΟΣ ΠΕΡΙΠ. 13 TO PAV.13